

あしすと

社協は地域の
サポーター

No. 58

令和6年11月1日発行

社会福祉法人
春日部市社会福祉協議会

デイサービス創作



転倒予防体操で筋力維持に!!



障がい者作品展

主な内容

- ② 令和6年度社会福祉協議会会員募集報告
- ③ 第77回赤い羽根共同募金運動
かすかべ家事サービス事業協力会員、利用会員募集中!
- ④⑤ **特集 在宅支援の現場**
- ⑥⑦ お知らせ広場・ボランティア掲示板
- ⑧ 寄付・寄贈報告

特集

在宅支援の現場!



ご協力ありがとうございました 令和6年度社会福祉協議会会員募集報告

社協会員の募集は、年間をとおして行っていますが、今年度も、5月～6月の2ヶ月間を会員の「募集増強期間」として取り組んだところ、地域の皆さまをはじめ企業・団体の方々には、多大なるご協力をいただきありがとうございました。

皆さまからご協力いただきました会費は、社協が地域福祉を積極的に推進するための貴重な財源として活用させていただきます。

今後ともより一層のご理解とご協力をお願いいたします。

会費実績 (R6.10.8現在)

一般会費	賛助会費	特別会費	合計
18,604,540円	987,000円	760,000円	20,351,540円

社協会員にご協力いただいた皆さま

一般会員

粕壁地区……………2,627,600円	内牧地区……………1,535,100円	武里地区……………3,348,690円
豊春地区……………3,194,600円	幸松地区……………2,754,000円	豊野地区……………1,985,450円
庄和地区……………3,071,100円	武里団地ほか……………88,000円	(合計金額 18,604,540円)

賛助会員 (順不同・敬称略) 1口 3,000円

- 323口 民生委員・児童委員 (各1口)
- 1口 吉田圭太 池田福美 杉山喜光 古屋博子

特別会員 (順不同・敬称略) 1口 10,000円

- 5口 春日部市うづき会
- 2口 (有)あすかホール (有)トイダ石油
- 1口

春日部南ロータリークラブ	(医)庄和会 庄和中央病院	(株)トゥルーケア グループホームふじの花
春日部イブニングロータリークラブ	(医)春明会 介護老人保健施設ちとせ	(有)本澤運送
春日部ロータリークラブ	(医)梅原病院	(有)オートサービス石原
春日部地区保護司会春日部支部	(医)山粋会 山崎整形外科	(有)庄和商事
春日部市商業協同組合	甲府水道土木(株)	(有)サンライズ
指定管理者庄和商工会 道の駅庄和	(株)アマチャ	(有)光商事
春日部小売酒販組合	中央プリント(株)	(有)あすま商事
春日部環境衛生事業協同組合	(株)石原造園土木	(有)やまや新館
武里団地自治会協議会	松和土木(株)	上原商事(有)
埼玉土建春日部支部南桜井分会	(株)コダマホーム	(有)染谷ハウジング
埼玉県石油業組合春日部支部	(株)三和文具	くし田商会(有)
春日部機械金属工業協同組合	さいたま春日部市場(株)	共栄衛生(有)
(一社)春日部市医師会	(株)エナジー宇宙	(特非)MCKコミュニティ
(一社)春日部市歯科医師会	(株)丸山製作所	(特非)成年後見センターあい
(一社)春日部市薬剤師会	アオイ土地建物(株)	東武電気商会
(一社)正和会	(株)アリム	さいかつ葬祭センター
(福)恩賜財団済生会支部埼玉県済生会彩光苑	(株)足立技研	ハーモニーライフ春日部
(福)庄和和合会 特別養護老人ホーム庄和和合	(株)日本ケアーシステム	春日部市吟道連盟
(福)朋映会 特別養護老人ホーム春日部勝彩園	(株)東京コーン紙製作所	囲碁愛好会
(福)米島会 小島保育園	(株)あいはな	ゆうゆう
(福)福一会 特別養護老人ホームフラワーヒル	(株)高橋医科器械店	小林博
(福)ウエルガーデン ウエルガーデン春日部	(株)興文館	
(福)かがやき 特別養護老人ホームそら	泉工医科工業(株)	

(一社)…一般社団法人 (福)…社会福祉法人 (医)…医療法人社団 (株)…株式会社 (有)…有限会社 (特非)…特定非営利活動法人

ご協力をお願いします

第77回赤い羽根 共同募金運動

運動期間：令和6年10月1日（火）
～令和7年3月31日（月）



昨年度、春日部市支会に
お寄せいただいた

善意の募金

●赤い羽根 17,311,977円

●歳末 4,802,826円

今年も10月1日（火）から赤い羽根共同募金運動が全国一斉にスタートしました。

皆さまからご協力いただいた募金は、春日部市内の地域福祉活動に役立てられる他、県内の民間施設・福祉団体へ配分され、その活動費や施設の整備・運営費として大切に使われますので、本年度もご協力お願いいたします。

なお、市民の皆さまには自治会を通じてご協力いただいておりますが、QRコードから直接募金することもできますのでご協力をお願いします。

スマホからも、
募金できます！



- 中央共同募金会ホームページ <https://www.akaihane.or.jp/>
- 埼玉県共同募金会ホームページ <https://akaihane310.com/>

～住民相互の助け合いで、安心して暮らせる地域を～

かすかべ家事サービス事業協力会員・利用会員募集中！

住民相互の助け合いにより日々の生活の支援を行うことで、互いに支え合いながら、誰もが安心して住みやすい地域社会をつくることを目的とする事業です。



お困りの方、興味のある方は
ぜひお気軽にご連絡ください！

協力会員

本事業の理念に賛同し、日常生活の支援を行う方。

- 空いている時間に活動できます。
- できることをできる範囲で行っていただきます。
- 研修制度が整っています。
- 多くの仲間がいます。

利用会員

家庭内での支援を必要とする方。

- 1 高齢者世帯
- 2 障がい児・者世帯
- 3 一人親世帯
- 4 産前・産後世帯、育児と介護を両立している世帯
- 5 その他

支援内容 洗濯、掃除、買い物、炊事、通院介助、院内介助 など

支援日 月曜日～金曜日 ※土日祝日、年末年始を除く

時間 8:30～17:00（1回あたり概ね2時間まで）

料金 1時間あたり700円（通院・院内介助は1,000円）

登録年会費 300円

問合せ 地域福祉担当

在宅支援って
何を提供して
いるの？

在宅支援の現場

特集

デイサービスセンター

デイサービスセンターは、食事、入浴、その他の日常生活上の支援や生活機能訓練などを日帰りで提供する「通所介護事業」で、利用者様の生活の助長、社会交流、心身機能の維持向上と、家族の介護負担の軽減を図ります。

要介護認定を受けている方で事業対象者、要支援1・2、要介護1～5の方がご利用いただけます。

<デイサービスの1日の流れ>

朝8時20分から順次利用者様のお宅に車でお迎えに伺います。

9時30分にはデイサービスに到着し、看護師によるバイタルチェック、健康相談を行います。

午前中は、体操、工作、カラオケなど個人活動を行います。カラオケがお好きな方、手先が器用で工作をしたい方におすすめです。また、看護師と歩行訓練などの機能訓練を行っています。

ご希望の方は一般浴もしくは機械浴にて安全に入浴していただけます。

昼食は厨房で作った栄養バランスの良い出来立てホカホカのお食事を提供しています!!

午後はレクリエーションで、体を動かしていただきます。毎日工夫を凝らした様々なゲームをしています。レクリエーション後はおやつを食べて、脳トレをしてから車で自宅までお送り致します。

お花見や夏祭り、運動会、クリスマス会などの季節行事も開催して、利用者様の楽しみ作りにつなげています。

デイサービススタッフ一同 利用者様に喜んで頂けるよう精一杯のサービスを提供させていただいています。



地域活動支援センター

地域において自立した日常生活を営むことができるよう、障がいのある方の日中の活動をサポートする施設です。

また、地域での居場所づくりや生きがいづくりの提供を行い、つながりのある豊かな暮らしを支えます。

ご自宅までの**送迎サービス**があるので、交通手段がない方も安心です。



レクリエーションではみんなでゲームや創作を楽しみます。卓球バレーやボッチャなど人気のスポーツも取り入れています。



昼食は栄養満点の**給食**を提供します。きざみ食などにも対応しています。



ご自宅で入浴できない方へは**入浴サービス**があります。機械浴完備で、障がいがあっても安全に入浴できます。



訪問介護



訪問介護は障がいがあっても、歳を重ねても、住み慣れた地域で自立した生活を続けたい！そんな方々を応援するお仕事です。

(訪問介護の内容は？)

訪問介護員が自宅に訪問し、入浴・排泄・食事等の身体介護や掃除・洗濯・調理・買物等の家事援助を行います。また、障がいがある方の外出の支援も行います。

(どんな人が利用できるの？)

- ① 要介護認定を受けている方 ② 障害福祉サービスの受給者証をお持ちの方

※ 制度とは別に簡易な生活支援を希望される方への有償ホームヘルプの提供も行っております。

地域包括支援センター

高齢者が住み慣れた地域で安心して生活を営むための総合相談窓口

① 総合相談・支援

介護保険、各種保健福祉サービスを利用した総合的な支援を行います

② 権利擁護

成年後見制度の活用や虐待の早期発見、消費者被害防止を行います。

③ 地域の介護支援専門員などの支援

支援困難ケースに対する助言やネットワークの構築などケアマネジャーの支援を行います。

④ 地域包括支援ネットワークの構築

様々な職種や団体、地域住民と連携を図りながら、高齢者を地域で支える仕組みづくりを推進します。

⑤ 認知高齢者や家族に対する支援

在宅で認知症の介護をしている家族に対し、認知症のケアについてアドバイスを行い支援していきます。

居宅介護支援

居宅介護支援とはどんなサービス？

介護を必要とされる方が、可能な限り自宅で自立した日常生活を送ることができるように、ケアマネジャー（介護支援専門員）が、利用者の心身の状況や生活環境、本人・家族の希望等に沿ってケアプラン（居宅サービス計画）を作成し、そのプランに基づいて適切なサービスが提供されるよう、事業所や関係機関との連絡・調整を行います。

居宅介護支援の利用対象者は？

要介護認定を受けている方で、要支援1・2又は、要介護1～5と認定された方



お知らせ広場

相談会

福祉の仕事地域就職相談会

～地域を支える福祉のお仕事してみませんか？～

春日部市及び近隣市町の福祉施設が集まる就職相談会を開催します。

無資格・未経験で働ける職場もありますので、お話だけでも聞きに来てください。

日時 12/12(木) 14:00～16:00

場所 春日部市南1-1-7 ふれあいキューブ 多目的ホール

費用 無料

問合せ 社会福祉法人 埼玉県社会福祉協議会 福祉人材センター

048-833-8033 (月曜日～金曜日 10:00～17:00 祝日を除く)

※ 詳細は「埼玉県福祉人材センター」のホームページをご覧ください。



たすけあい

災害ボランティア登録者養成講座

災害の復旧・復興には、災害ボランティアが欠かせない存在となっております。

いざという時のため、災害ボランティアセンターの一員として、協力してみませんか？

日時 令和7年1/25(土) 10:30～15:30

会場 春日部市役所本庁舎 ひだまりホール

内容 災害に関する基礎知識と春日部市の取り組み、災害ボランティアセンターについての説明、被災者の心情の理解と困りごとへの対応を考えるグループワーク、「SL 災害ボランティアネットワーク・埼玉」の活動紹介

対象者 市内在住の18歳以上の方で、講座終了後、災害ボランティアセンタースタッフとして登録いただける方

定員 15名 (申込順)

申込・問合せ 令和7年1/17(金) まで 地域福祉担当

職員募集

専任職員Ⅱ種(パート) まずはご登録ください。

勤務開始までの流れ

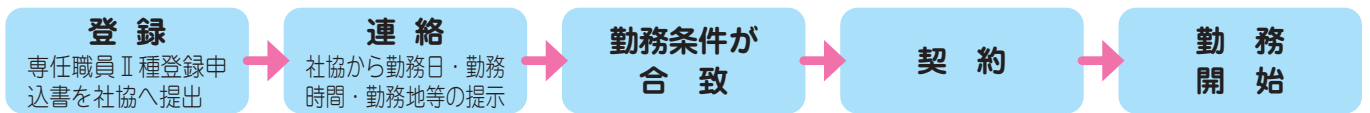

現在募集している職種

デイサービス 介護職員

- 【業務内容】**
- 介護業務全般
- 【資格】**
- 介護職員初任者研修修了者
 - 介護福祉士

障害者就労 支援施設職員

- 【業務内容】**
- 利用者の支援業務
- 【資格】**
- 不問

登録ヘルパー

- 【業務内容】**
- 身体介護・生活援助等
- 【資格】**
- 介護職員初任者研修修了者
 - 介護福祉士

看護師

- 【業務内容】**
- 利用者の健康チェック等
- 【資格】**
- 正・准看護師免許

デイサービス 運転手

- 【業務内容】**
- 送迎車の運転
- 【資格】**
- 普通自動車運転免許

- 給与は1,078円～1,671円、職種により処遇改善手当等がプラスされます。
- 勤務地は、春日部市内にある9つの事業所のいずれかとなります。
- 68歳が定年となります。

詳細は、ホームページまたは直接お問合せください。

相続無料相談会 労働問題無料相談会も実施中

どちらも初回30分 無料 / 予約制 048-739-4566

詳細はお電話又はHPで **春日部法律事務所**



● 埼玉弁護士会所属弁護士

大里 定則
渡邊 健二
三ツ野祐樹

春日部駅西口徒歩5分 市役所そば



講座

訪問型サービスA従事者養成講座

春日部市介護予防・日常生活支援総合事業における「訪問型サービスA事業」(身体介助を伴わない生活援助のサービス)へ従事するための養成講座を開催します。市が指定する団体の従事者として新たに勤務するためには、養成講座の受講・登録が必要となります。

日時 <1日目> 12/10(火) 10:00~16:40
<2日目> 12/17(火) 9:30~15:30

会場 粕壁市民センター(中央公民館)

定員 講座受講後、市内訪問型サービスA事業所にて就業意欲があり2日間受講可能な方18名

費用 テキスト代 1,430円

申込・問合せ 11/20(水)まで
地域福祉担当

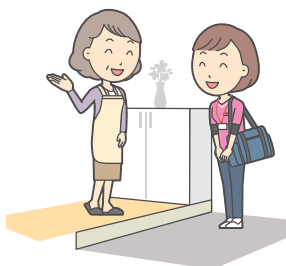

おねがい

社会貢献型自動販売機の設置に協力いただける方を募集しています

社会貢献活動の一環として、ご自宅・アパート・マンションの敷地の一角や、会社・店舗・駐車場などの空きスペースを自動販売機の設置場所として、ご提供くださる方を募集しています。

売上の一部が地域福祉活動の貴重な財源となりますので、本事業の趣旨にご理解いただき、ご協力をお願いいたします。

※ 電気代の負担はございません。

※ 現地確認の結果、設置できない場合や設置に係る費用をご負担いただく場合があります。

問合せ 総務担当



いっしょに活動しませんか?

ボランティア 掲示板

ザ昭和歌謡団

ザ・ピーナッツから八代亜紀まで、昭和30~40年代に流行した昭和歌謡ポップス曲をレパートリーにしたバンドです。毎年4月の藤まつりでの野外ライブ、11月の農業祭など春日部市内のイベントでの演奏会を中心に活動しています。

メンバーは女性ボーカル、サクソフ、ギター、ベース、キーボード、ドラム、パーカッションで、男女混合13名で活動しています。

定例会 第1週木曜日20:00~22:00

練習日 第3週木曜日20:00~22:00

興味のある方は下記までお問い合わせください。

問合せ 団長 勝谷 清一

携帯: 090-3540-1231

おもしろ彩エンズクラブ

主に公共施設にて、幼小中学生と保護者を対象に「おもしろ科学体験教室」を開催しています。教室では万華鏡やロボット、人工イクラ、SDGsに関わるものとしては地球に優しい生活一風力発電機、草木染など、科学に関係するものを作ります。科学に興味のない子でも、「科学技術って楽しい!」と思ってもらえるように活動しています。主にエンゼル・ドーム(春日部第1児童センター)や、グーかすかべ(春日部第2児童センター)、スマイルしょうわ(庄和児童センター)を中心に活動中です。見学可能ですので、ご興味のある方は春日部市社会福祉協議会までお問い合わせください。

「いま、お葬式は準備する時代です」

事前相談、御見積無料 お気軽にご相談下さい

広告

火葬式 家族葬 一般葬 95,000円(税抜)~



さいかつ葬祭センター

Saikatsu Ceremonial Center



0120-94-0983

春日部・白岡営業所 : 白岡市太田新井568-4 0480-31-6975 本社 : 越谷市増林5918-1 代表 048-960-7370



春日部・白岡家族葬ホール

おすすめ
レシピ

旬の食材を使用したヘルシーメニューをご紹介します。

旬の
野菜を
食べよう!

鮭水煮缶とキャベツのクリーム煮



作り方

缶詰を使って簡単料理!
濃厚な味わいで物足りなさも感じない!

1人前
322kcal

材料 (4人分)

鮭水煮缶……………大缶1 (180g)	小麦粉……………大さじ1と1/2
玉ねぎ……………1/4 (50g)	④ 牛乳……………1カップ
キャベツ……………3枚 (150g)	顆粒コンソメスープの素
バター……………12g	……………小さじ1
塩・こしょう……………各少々	

- ① 玉ねぎは1cmの厚さでくし切りにし、キャベツはザク切りにする。
- ② 中火でフライパンにバターを溶かして、玉ねぎを炒める。玉ねぎがしんなりしたら火を弱めて、小麦粉を振り入れる。
- ③ キャベツ、缶汁を切った鮭に④を加え、とろみがつくまでゆっくりと加熱し、とろみがつき、キャベツがしんなりとしてきたら塩・こしょうで味を調えて完成です。

相談室のご案内

- **心の相談** (臨床心理士による相談)
予約制 (当月1日~)
毎月第2・4金曜日の9:00~12:00
- **弁護士相談**
予約制 (当月1日~)
毎月第2・4金曜日の13:00~16:00

皆さまからの温かい善意

(令和6年6月1日~令和6年9月30日)

福祉資金 (敬称略・順不同)

中田測量設計事務所 (4件)	20,000円
埼玉県職員春日部OB会	1,898円
埼玉土建春日部支部南桜井分会	10,000円
ダイセーロジスティクス(株)春日部ハブセンター	30,000円
大和建設工業株式会社	300,000円
松村純也	100,000円
匿名 (9件)	187,220円

物品寄贈 (敬称略・順不同)

井上 喜代子	雑巾20枚・布66枚
下蛭田自治会	アルファ化米2箱
大武 進一	食品8点・飲料3点
ララガーデン春日部 オペレーションセンター	非常用保存水12箱・アルファ化米8箱
武里団地自治会協議会	アルファ化米10箱
武里団地東地区自治会	アルファ化米5箱
匿名 (2件)	生地12枚・文具104点・紙おむつ1袋

ココつな便 (敬称略・順不同)

小島 節子	10,000円
三本木自治会百楽会	じゃがいも40kg
藤田 桃々子、千絵	日用品2点
特別養護老人ホーム 豊潤館	ゴーヤ2kg、ミニトマト1kg、 ミョウガ0.2kg
特別養護老人ホーム フラワーヒル	食品240点
西宝珠花区	サラダ油2本
金杉建設株式会社	アルファ化米(白米)50袋入り ×3箱・アルファ化米(チキン ライス)50袋入り×3箱・アル ファ化米(えびピラフ)・50 袋入り×3箱・炊き出しセッ ト(五目ご飯)50食×1箱
匿名(24件)	食品516点・飲料34点・日用 品55点

ご寄付のお願い

社会福祉協議会では、地域福祉を推進するため、皆さまからのご寄付を活用し、さまざまな事業を行っています。

〈受付方法〉

- **社協窓口** 中央2-24-1あしすと春日部内
- **郵便局** 備え付け振込用紙にて、下記事項をご記入のうえお振込みください。
口座番号: 00100-6-608996
加入者名: 社会福祉法人春日部市社会福祉協議会
通信欄: 住所・氏名・電話番号・寄付
「あしすと」掲載の可否をご記入ください。
※大変申し訳ありませんが、手数料はご負担願います。

寄付金は税金の控除の対象になります!

◆ 個人の場合

確定申告によって、所得税・住民税が還付される場合があります。確定申告時に、「所得控除」か「税額控除」のどちらかを選択できます。

◆ 法人の場合

「特定公益増進法人に対する寄付金」として、一定の限度額までが損金算入の対象となります。

※詳しくは、所轄の税務署等へお問合せください。

義援金を募集しています

社会福祉協議会では、災害により被災された方々への支援として義援金を受付けています。

【現在受付中の義援金】

- ① 令和6年能登半島地震災害義援金
受付期間: 令和6年12月27日まで (R6.9.24現在)
- ② 令和6年7月大雨災害義援金
受付期間: 令和6年12月27日まで
- ③ 令和6年能登豪雨災害義援金
受付期間: 令和7年3月31日まで

【受付窓口】

社会福祉協議会事務局

引き続き、温かいご支援、ご協力をよろしくお願いいたします。

編集・発行

社会福祉法人 春日部市社会福祉協議会
〒344-0067 春日部市中央2-24-1
春日部市総合福祉センター「あしすと春日部」(2階)
TEL048-762-1081 FAX048-752-3716